

# PAELLA

## FICHE INSCRIPTION

\*\*\*

### Les Monts de Visan

### Samedi 1er juin 2024

NOM : \_\_\_\_\_

PRENOM : \_\_\_\_\_

ADRESSE : \_\_\_\_\_

CODE POSTAL : \_\_\_\_\_ VILLE : \_\_\_\_\_

N° tél portable : \_\_\_\_\_

E MAIL : \_\_\_\_\_ @ \_\_\_\_\_

Fait à Visan, le

Signature

-----  
Pour le repas, merci de prévoir vos couverts

Repas Paëlla Adulte : 15€ x..... =.....

Repas Paëlla - de 12 ans : 7€ x..... = .....

Total : \_\_\_\_\_

Réglé le : \_\_\_\_\_

- Espèce
- Chèque (à l'ordre du FREP)

**Repas Paëlla à emporter**  
possible : 8€ la part

A partir de 12h30

8€ x ..... = .....

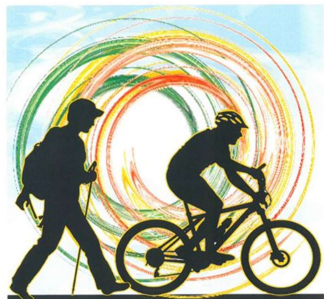

# PAELLA

## FICHE INSCRIPTION

\*\*\*

### Les Monts de Visan

### Samedi 1er juin 2024

NOM : \_\_\_\_\_

PRENOM: \_\_\_\_\_

ADRESSE: \_\_\_\_\_

CODE POSTAL: \_\_\_\_\_ VILLE: \_\_\_\_\_

N° tél portable : \_\_\_\_\_

E MAIL : \_\_\_\_\_ @ \_\_\_\_\_

Fait à Visan, le

Signature

-----  
Pour le repas, merci de prévoir vos couverts

Repas Paëlla Adulte : 15€ x..... =.....

Repas Paëlla -de 12 ans : 7€ x..... = .....

Total : \_\_\_\_\_

Réglé le : \_\_\_\_\_

- Espèce
- Chèque (à l'ordre du FREP)

**Repas Paëlla à emporter**  
possible : 8€ la part

A partir de 12h30

8€ x ..... = .....